



L'espace familles en ligne

Comment me connecter ?

À l'adresse suivante : <http://www.espace-citoyens.net/brunoy>

ou en cliquant sur l'icône  depuis le site de Brunoy : www.brunoy.fr

I. JE POSSÈDE DÉJÀ UN ESPACE

1. Saisie de mes codes d'identification

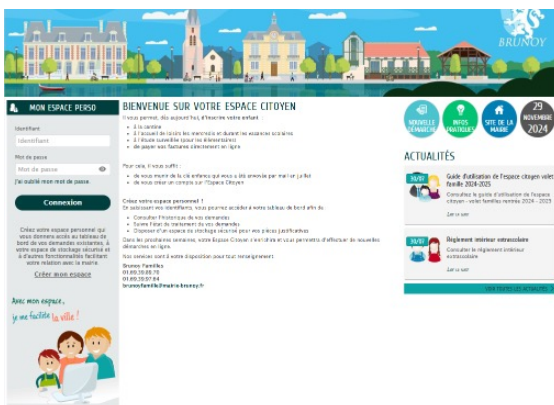

OU

2. J'ai oublié mon mot de passe

 **MON ESPACE PERSO**

Identifiant

Mot de passe

J'ai oublié mon mot de passe.

Connexion

OUBLI DE MOT DE PASSE

Vous avez oublié votre mot de passe.

Saisissez votre nom d'utilisateur ou votre adresse de courriel pour le réinitialiser.

Nom d'utilisateur (ou adresse de courriel):

ANNULER

Voir de B

II. JE N'AI PAS D'ESPACE

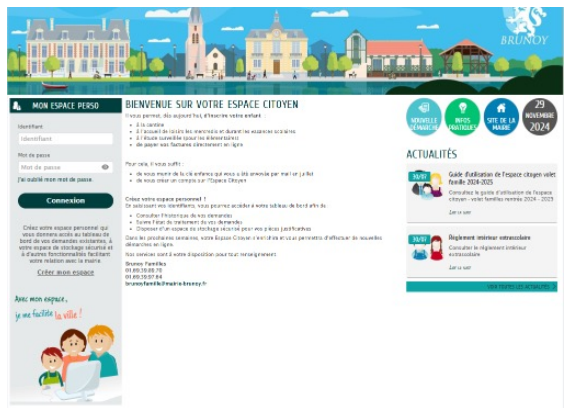

- 1/ Je débute la création de mon espace
- 2/ Je renseigne mes informations personnelles



IDENTITÉ

* Civilité

* Nom usuel

Nom de naissance

* Prénom(s)

- 3/ Je reçois un courriel d'activation de mon espace
- 4/ Je contacte le Service Brunoy Familles pour obtenir ma clé enfance et accéder aux données de ma famille



Service Clé
Enfance

*Votre compte est créé,
bienvenu dans
l'espace familles !*

Mon espace familles : un espace privé qui simplifie mes démarches quotidiennes

1. Mon tableau de bord

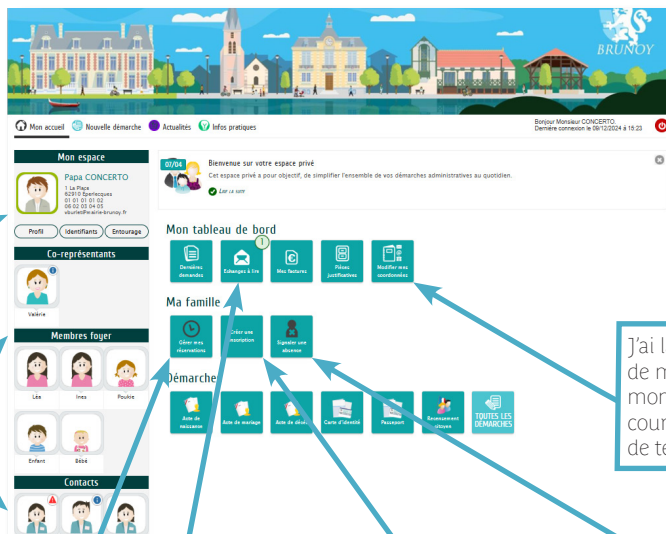

Mon profil

Membres
de ma famille.

Mes contacts.

Accès à l'historique
de mes dernières
demandes en ligne.

Récapitulatif
de mes échanges
avec la mairie.

Si j'adhère à la facture en ligne,
mes mensualités sont consultables
et téléchargeables au format PDF,
payables par carte bancaire en
toute sécurité.

J'ai la possibilité
de mettre à jour :
mon adresse postale,
courriel et numéros
de téléphones.

Stockage personnel
de mes pièces
justificatives.

2. Ma famille

MON ESPACE
Papa CONCERTO
1 La Place
62910 Espinques
01 69 39 89 89
01921070207
vlouret@mairie-brunoy.fr

Bienvenue sur votre espace privé
Cet espace privé a pour objectif, de simplifier l'ensemble de vos démarches administratives au quotidien.

MON TABLEAU DE BORD
Dernières demandes Mes factures Paiés justificatifs Modifier mes coordonnées

MA FAMILLE
Gérer mes réservations Signaler une absence

RES RÉSERVATIONS

Enfant	Accueil de loisirs mercredi	Ecole maternelle Vigne des Champs	du 01/09/2023 au 06/07/2024	
Enfant	Accueil de loisirs mercredi	Ecole élémentaire Tainia	du 01/09/2023 au 06/07/2024	
Enfant	Accueil de loisirs vacances scolaires - ÉTÉ AÛT	Ecole élémentaire Tainia	du 01 au 30/08/2024	
Enfant	Accueil de loisirs vacances scolaires - ÉTÉ JUILLET	Ecole élémentaire Tainia	du 08 au 31/07/2024	
Enfant	Accueil de loisirs vacances scolaires - PRINTEMPS	Ecole élémentaire Tainia	du 08 au 18/04/2024	
Pousie	Accueil de loisirs mercredi	Ecole élémentaire Tainia	du 01/09/2023 au 06/07/2024	

J'effectue mes réservations et/ou annulations des repas, accueils de loisirs, accueils périscolaires et études surveillées directement depuis cet onglet. Il suffit de sélectionner l'activité souhaitée puis de suivre les instructions

Cet onglet me permet de transmettre un certificat médical dans le cas où mon enfant n'a pas pu fréquenter la cantine ou l'accueil de loisirs. Le service Brunoy Familles est directement informé de l'absence.

Besoin d'aide ?

Contactez le service Brunoy Familles
01 69 39 89 70 / 01 69 39 97 83

